Rüst & Gerle
Architekten

Renovation und Umbau ehemaliges Schweizer Sportmuseum

Bauherr: Immobilien Basel-Stadt
Mieter: Ärztegemeinschaft
Adresse: Missionsstrasse 28, 4056 Basel
Bauzeit: Juli bis Dezember 2012
Volumen (GV): 3’250 m3
Geschossflächen (GF): 1’050 m2

Das zweigeschossige Einfamilienhaus mit seiner spätklassizistischen Fassade wurde 1862 für den Arzt Heinrich Schiess-Gemuseus erbaut.

1916 mit einem Flügel gegen den Garten erweitert, diente es als Kinderheim, bis sich das Sportmuseum einquartierte. 2011 ist auch das Sportmuseum nach 50 Jahren weitergezogen.

Ziel der Totalsanierung ist, die Eingriffe des Sportmuseums zu entfernen und unter Einhaltung der Kundenwünsche zur Ausbildung einer Ärztegemeinschaftspraxis, die Räume wieder in die Originalform zu bringen. Dabei wird die Infrastruktur (Wasser, Elektrizität, Heizung und Brandschutz) auf den heutigen Standard gebracht, da sie im gegenwärtigen Zustand nicht mehr Konform ist. Auf Bauherrenwunsch wird neben der

Treppe ein Lift eingebaut, die Zimmer erhalten Brand- und Schallschutztüren. Gleichzeitig wird das ursprüngliche Oberlicht über der Treppe wieder geöffnet und die nachträglich eingebauten Trennwände und Einbauschränke entfernt.

Die Fassaden, welche weitgehend im Originalzustand erhalten sind werden saniert, die Fenster durch entsprechende Altstadtfenster ersetzt und das Dach von innen gedämmt. Die Fassadengestaltung und die Ausbildung von inneren Details erfolgt in enger Zusammenarbeit mit dem Denkmalschutz Basel-Stadt, da das Gebäude im Denkmalschutz-Inventar aufgeführt ist.

Dank der neuen Rampe bis zum Haupteingang und dem eingebauten Lift, wird das Gebäude behindertengerecht.

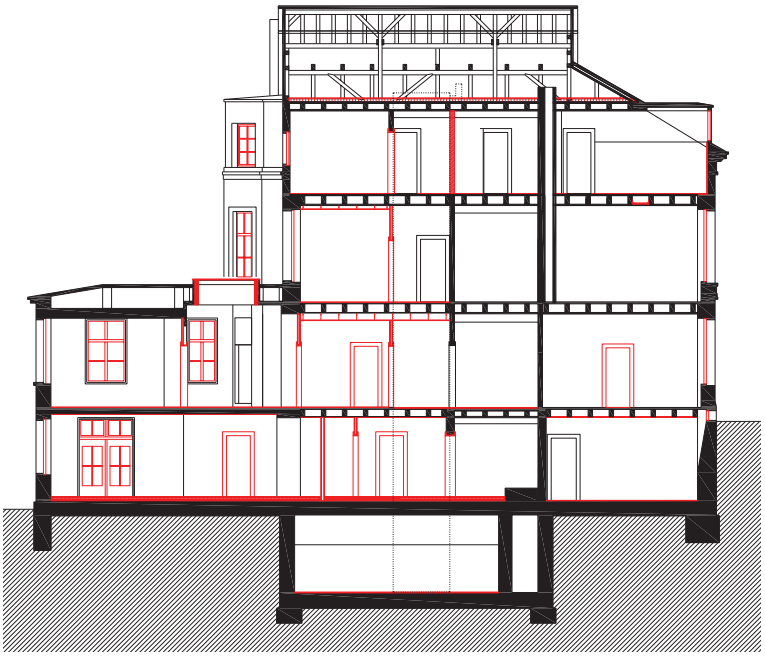

Längsschnitt

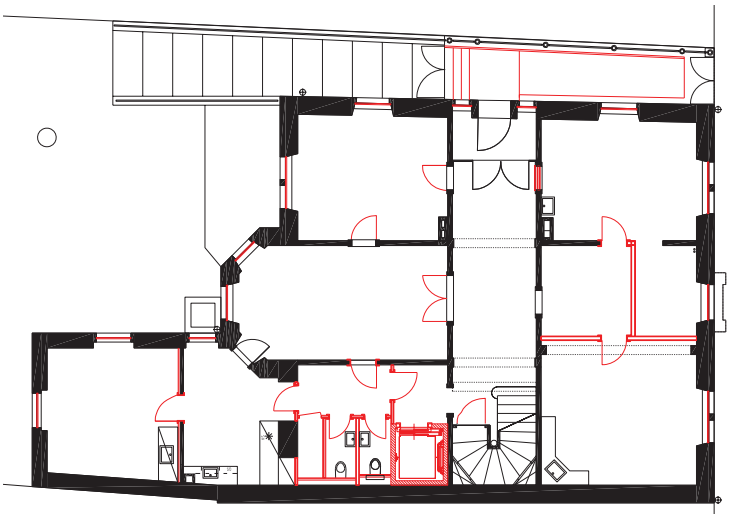

Grundriss Erdgeschoss

www.rxg.ch