Renovation Helbing Lichtenhahn Verlag

Rüst & Gerle
Architekten

Bauherr:	Immobilien Basel-Stadt
Mieter:	Helbing Lichtenhahn Verlag
Adresse:	Elisabethenstrasse 6 und 8, 4051 Basel
Bauzeit:	Juli bis September 2010
Volumen (GV):	2'600 m3
Geschossfläche (GF):	860 m2
Kosten, BKP 1-4:	250'000 CHF

Das Konzept sah vor, mit den ursprünglichen Materialien zu arbeiten. Es wurde der Spannteppich entfernt, um den Parkettboden freizulegen. Die Wände wurden weiss gestrichen, um möglichst viel Helligkeit in den Räumen zu erzielen. Die Ausnahme bildete die Bibliothek, die in ihrem Charakter verstärkt werden sollte, mittels Täferungen oder einem Anstrich, der sich farblich ans Holz annähert. Die Sanitärräume wurden erneuert, inklusive Porzellan.

Drei Räume wurden näher beschrieben: der Empfangsraum, die Bibliothek (beide E8) und der Aufenthaltsraum im Haus E6.

Dieser grosszügige Raum sollte wieder als Ganzes wahrgenommen werden. Die Glastrennwand und deren Tragkonstruktion wurde abgebrochen. Damit der Empfang dennoch von den restlichen Arbeitsplätzen visuell und akustisc) abgetrennt ist, wurde eine ca. Mannshohe Akustiktrennwand vorgesehen. Der Spannteppich wurde entfernt, der Parkettboden gereinigt, geschliffen und versiegelt/geölt und die Leuchten wurden ersetzt. Die Wände wurden weiss gestrichen.

Die Bibliothek ist einer der wichtigsten und am reichsten ausgestatteten Räume. Dieser Charakter sollte erhalten und verstärkt werden, indem die weiss gestrichenen Wände farblich an die verschiedenen Holzoberflächen, respektive Holzimitation der Decke angeglichen wurden und passende Leuchten installiert wurden.

Der Aufenthaltsraum wurde durch den Rückbau des Schachtes vergrössert. Die provisorischen Treppen wurden durch eine breite, sich über beide Türen erstreckende Treppe ersetzt. Wände, Decken, Gebälk und die bestehende Treppe wurden allesamt weiss gestrichen, um den Raum aufzuhellen. Die Böden wurden erhalten. Somit entstand ein heller und warmer Raum.

Legende:
1. Eingangshalle
2. Büro
3. Empfang
4. Küche
5. Lagerraum
6. Archiv
7. Wartezone

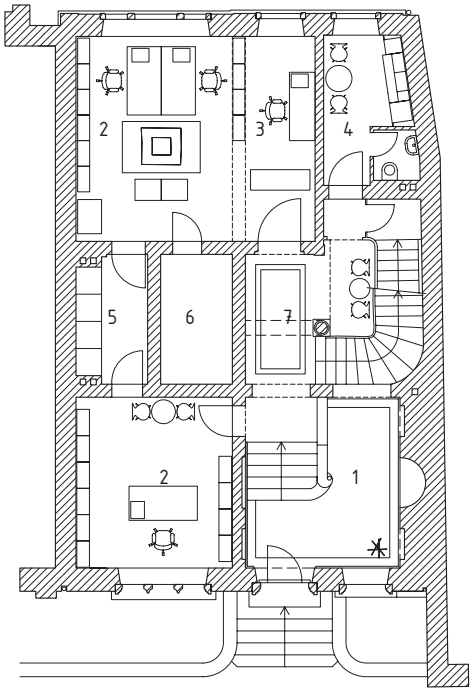

Grundriss des Erdgeschosses der Liegenschaft

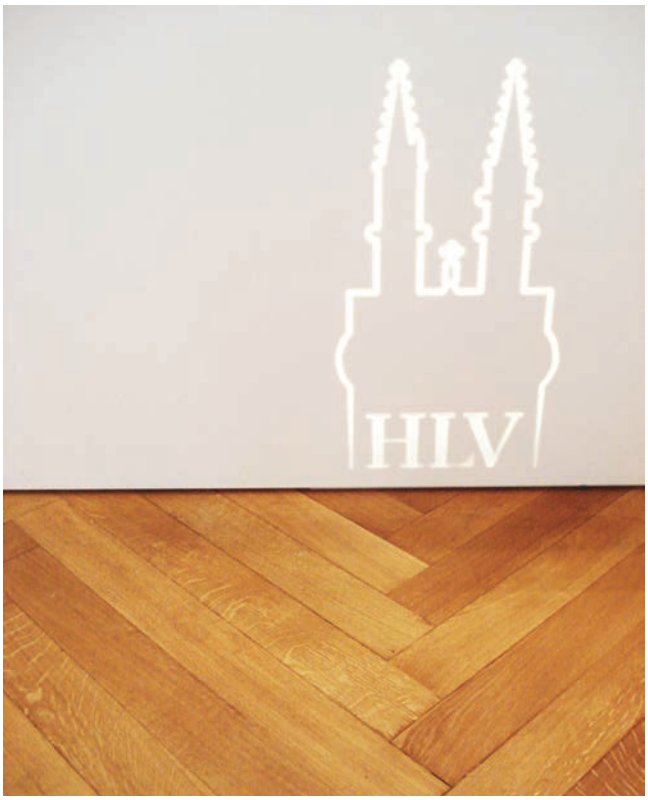

Detail der Empfangstheke. Das Logo wurde rückseitig ausgefräst und hinterleuchtet. Der Parkettboden wurde geschliffen und geölt.

Sandgrubenstrasse 61
CH-4058 Basel
Tel.061 322 08 22
www.rxg.ch
info@rxg.ch

Empfangstheke aus Corian mit einer Abstellfläche aus Quartz

Eingangsbereich mit Wartezone im Treppenauge

Die Bibliothek, als herausragender Raum, wurde in seinem Charakter verstärkt

Die Toiletten wurden farblich ans Thema Wasser herangeführt.

Sandgrubenstrasse 61
CH-4058 Basel
Tel.061 322 08 22
www.rxg.ch
info@rxg.ch