Renovation und Umbau Maisonette-Wohnung, Basel

Rüst & Gerle
Architekten

Bauherr:	P. und B. Brenneisen
Ort:	Eulerstrasse 30, 4051 Basel
Projektierung:	Mai-September 2016
Bauphase:	September-Dezember 2016
Bruttogeschossfläche (BGF) pro Wohnung:	194 m2
Kosten BKP 1-4:	k.A.

Die obersten beiden Geschosse einer Liegenschaft an der Eulerstrasse 30 in Basel wurden umgebaut und umfassend renoviert. Die defekten Kunststofffenster wurden durch hochwertige Holz/Alufenster ersetzt. Aussen wurde die weisse Farbe beibehalten, innen wurden die Rahmen in Schwarzgrau gehalten. Die Eingangssituation zur Maisonette-Wohnung war sehr beengt. Dies wurde durch den teilweisen Umbau des Treppenlaufs und der Schaffung einer grosszügigen, seitlich offenen Eingangshalle verbessert. Die Wohnung ist als offenes Raumkontinuum konzipiert, welches nur gerade ein geschlossenes Zimmer aufweist. Dieses Zimmer wurde als Arbeits- und Musikzimmer entworfen – Afrikazimmer benannt - und bietet diverse Ablageflächen und dank der rosaroten Farbgebung der Wände eine wohnliche Atmosphäre. Das Schlafzimmer ist offen gehalten und bietet direkten Zugang zur grosszügigen Ankleide sowie ins Bad. Bad und WC wurden neu gegliedert und mit grossformatigen Marmorplatten von bis zu 1x2m verkleidet. Die neue Küche wurde mit demselben Stein versehen, die Fronten sind aus Drahtglas und beleben den Raum.

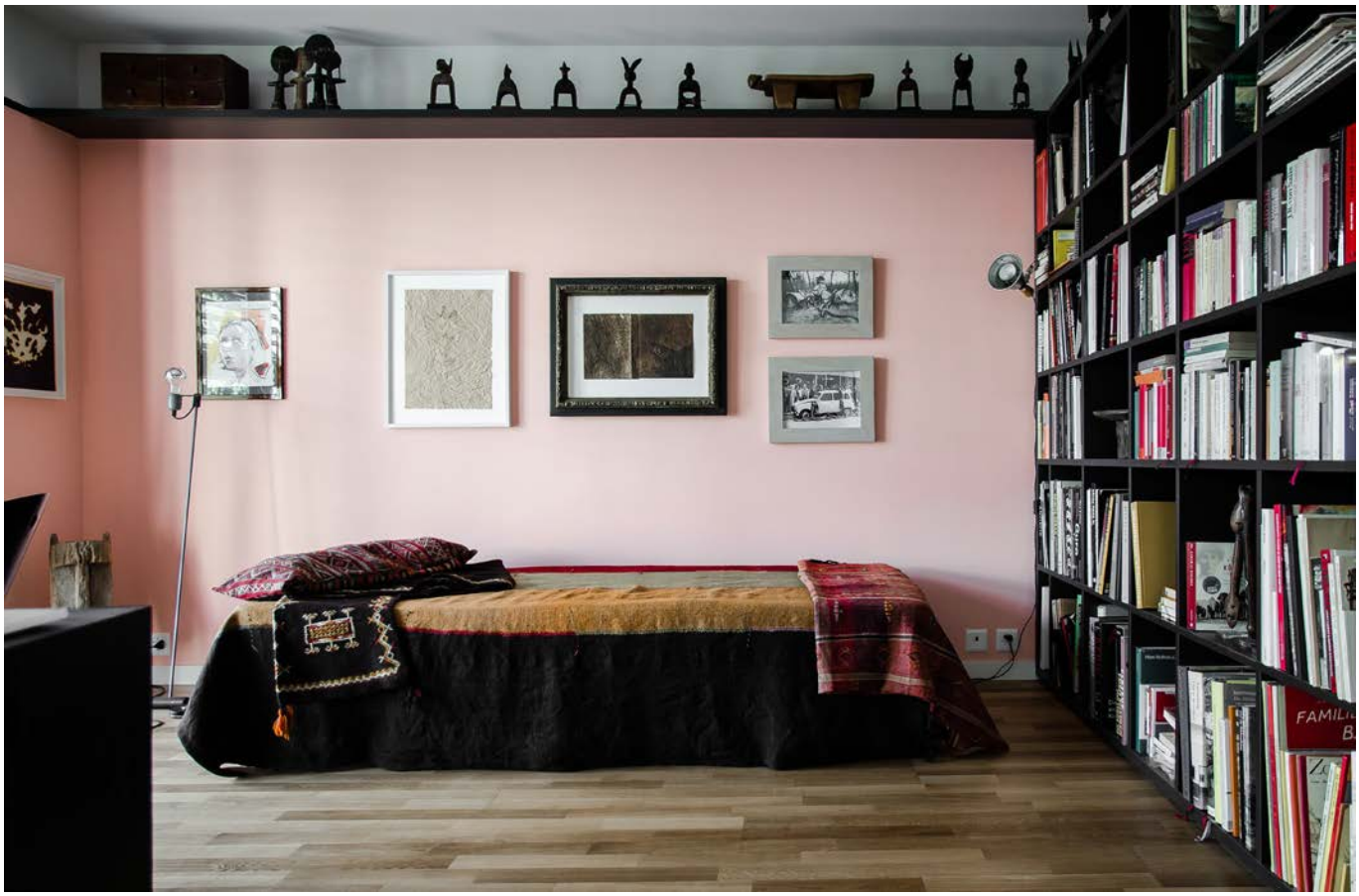

Arbeits- und Musikzimmer „Afrikazimmer"

Sandgrubenstrasse 61
CH-4058 Basel
Tel.061 322 08 22
www.rxg.ch
info@rxg.ch

Rüst & Gerle
Architekten

Bad

Atelier

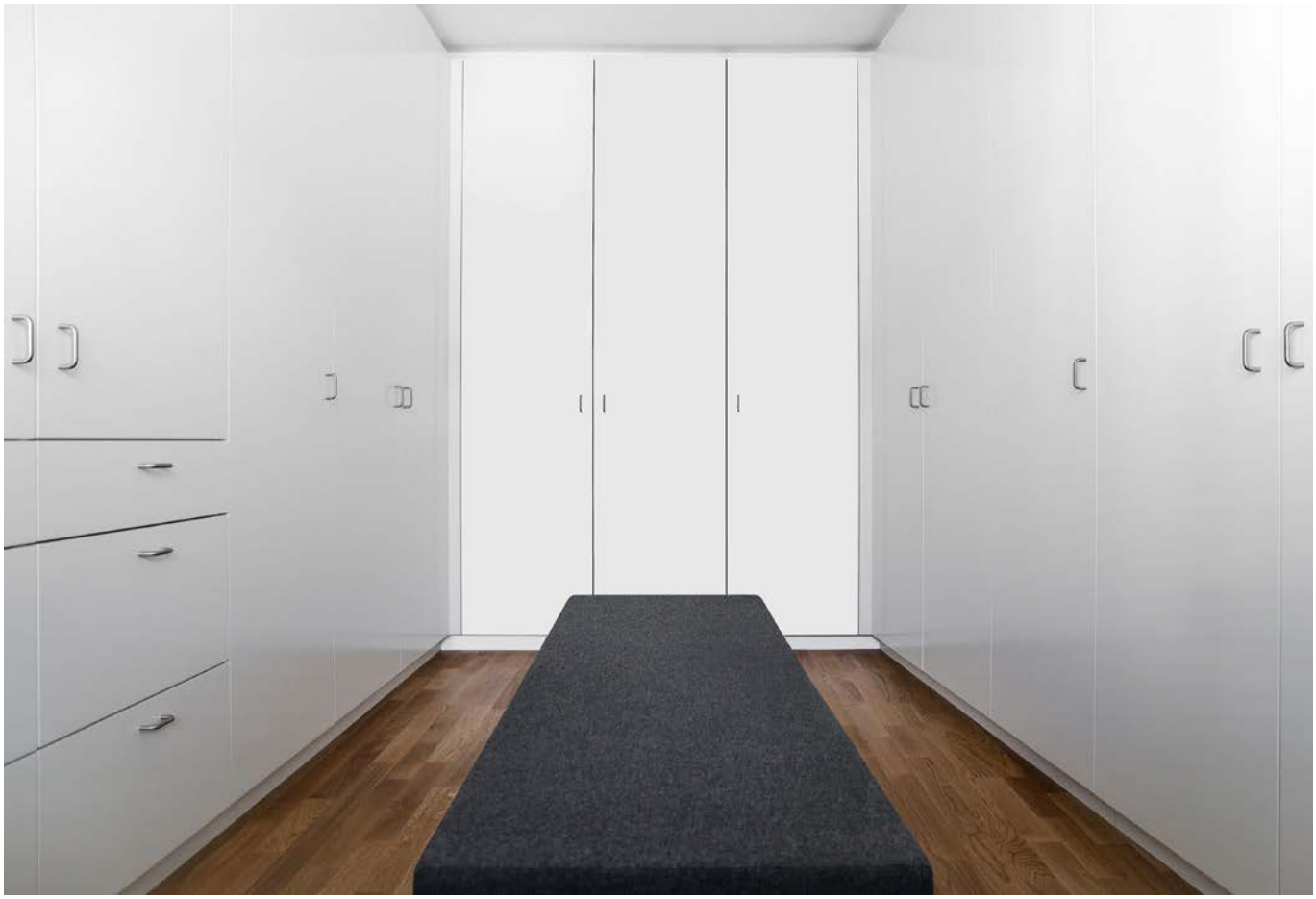
Ankleide

Sandgrubenstrasse 61
CH-4058 Basel
Tel.061 322 08 22
www.rxg.ch
info@rxg.ch

Rüst & Gerle
Architekten

Küche

Wohnen

Essbereich

Sandgrubenstrasse 61
CH-4058 Basel
Tel.061 322 08 22
www.rxg.ch
info@rxg.ch

Rüst & Gerle
Architekten

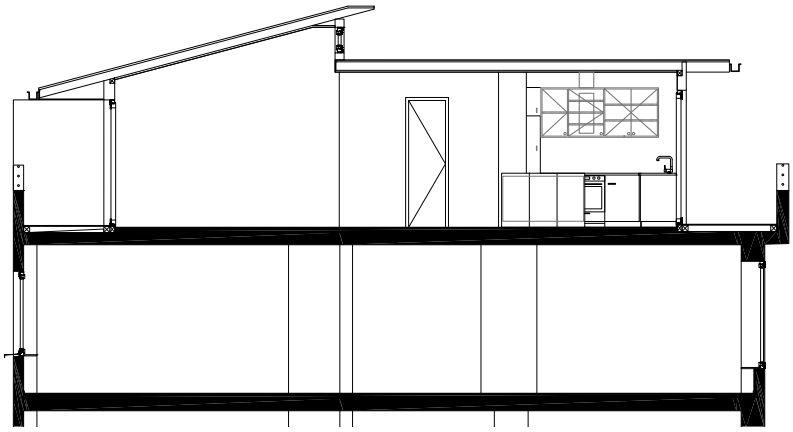

Querschnitt

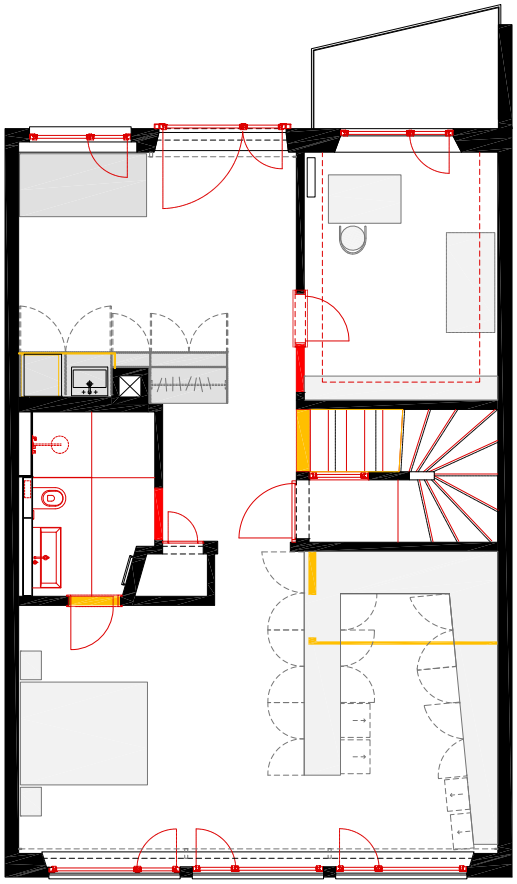

2. Obergeschoss

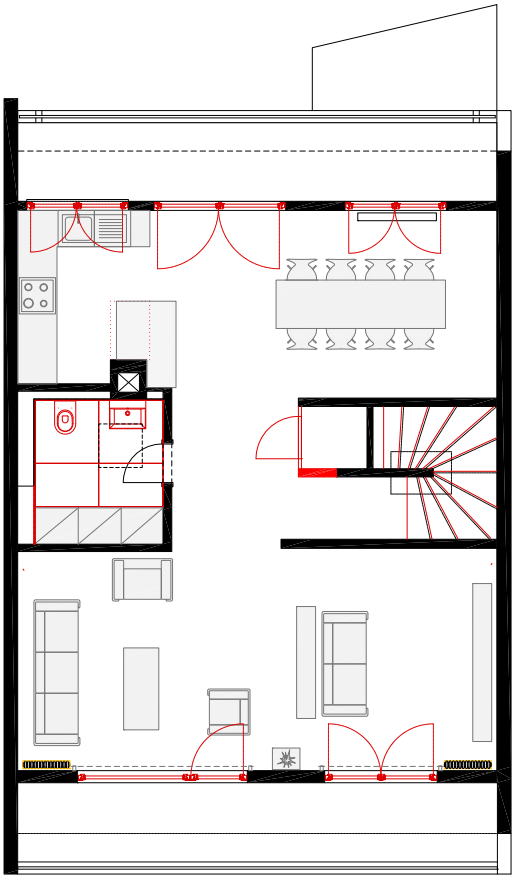

Dachgeschoss

0 1 2 5

Sandgrubenstrasse 61
CH-4058 Basel
Tel.061 322 08 22
www.rxg.ch
info@rxg.ch