Rüst & Gerle
Architekten

Wettbewerb Kinderkrippe in Lancy

ARGE: mit Nuno Brandão Costa, Porto (P)
Auslober: Gemeinde Lancy, GE
Klassierung: 4. Rang
Projektierung: April bis Juli 2011
Volumen (GV): 6’969 m3
Geschossflächen (GF): 1’929 m2

Das Grundstück ist charakterisiert durch das bestehende Altersheim, welches im Heimatstil gebaut ist und durch eine sehr grosszügige Parkanlage mit Obstbäumen. Die Kinderkrippe soll aus diesem Grund an einen Pavillon erinnern, welcher über dem Boden schwebt. Die grosszügige Verglasung im Süden gibt den Blick auf den Obstgarten frei. Ein Steg führt die Kinder in der Pause von der Krippe in den Garten.

Die Holzstruktur unterstützt die Vorstellung eines leichten Pavillons und gibt den Innenräumen eine behagliche Atmosphäre. Die Struktur besteht aus Holzträgern und vorgefertigten Hohldecken, welche Installationen aufnehmen können. Die Krippe kann bis zu 96 Kinder im Alter von 4 Monaten bis 4 Jahren gleichzeitig aufnehmen. Es sind mobile Trennwände vorgesehen, welche unterschiedliche Raumkonfigurationen zulassen. Die Räume im Erdgeschoss haben alle einen direkten Zugang zum Garten.

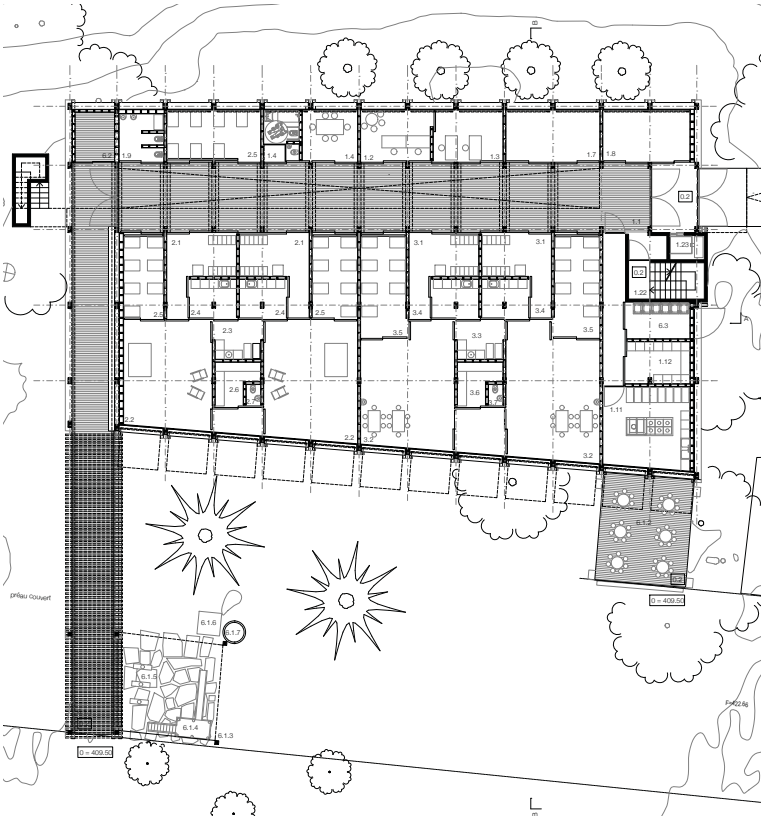

Erdgeschoss 1/200

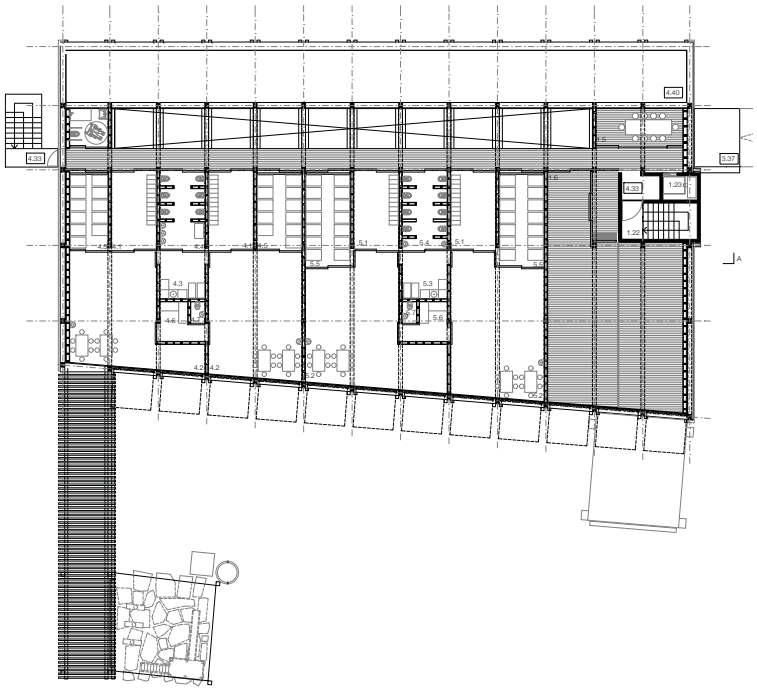

Obergeschoss 1/500

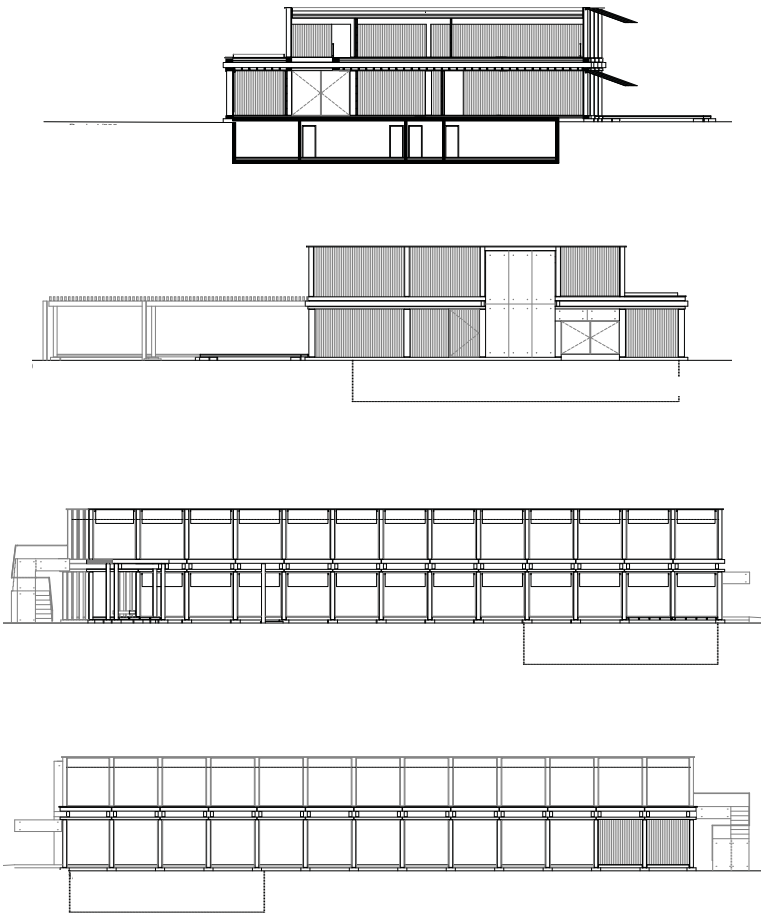

Schnitte und Ansichten 1/200

Sicht in den Gangbereich

www.rxg.ch