Rüst & Gerle
Architekten

Wettbewerb
Ambassade Suisse, Peking

Auslobe: Schweizerische Eidgenossenschaft
Ort: Peking, China
Projektierung: January - März 2018
Grundstückfläche: 10’135 m2
Geschossfläche (BGF): 2’700 m2

Le quartier des ambassades est caractérisé par son orthogonalité orientée selon les points cardinaux et par son ordre de bâtiments dispersés. Le site de l’ambassade actuel reprend cette géométrie ainsi que la fragmentation des volumes. Les différents volumes et espaces extérieurs sont stratifiés en partant de la 5e rue Sanlitun East qui dessert le complexe de l’ambassade. Au Sud, près de l’accès se trouvent la guérite du gardien ainsi que les espaces avec beaucoup de flux de visiteurs. Vers le nord sont disposés les espaces plus nobles et moins fréquentés.
Le projet vise à reprendre les qualités existentes du bâti actuel.
L’on place les volumes de façon à créer des espaces extérieurs à caractères et vocation différents. Ces espaces extérieurs sont clairement délimités entre eux par les volumes, mais aussi des murs existants, des portails et des changements de revêtements.

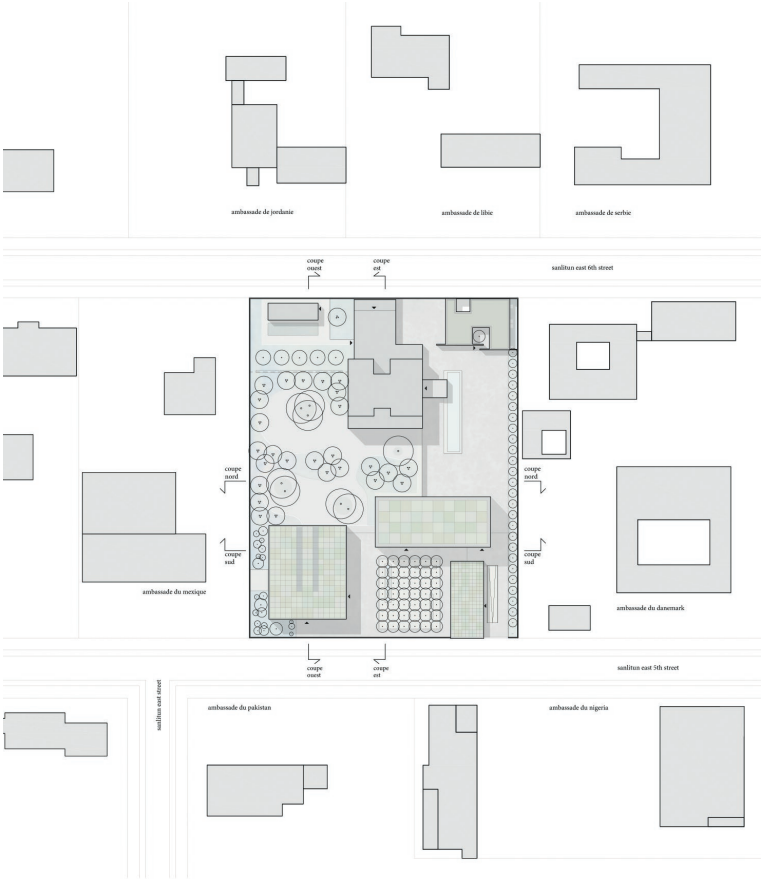
ambassade de jordanie
ambassade de libie
ambassade de serbie
coupe ouest
coupe est
sanlitun east 6th street
coupe nord
coupe sud
coupe nord
coupe sud
ambassade du mexique
ambassade du danemark
coupe ouest
coupe est
sanlitun east 5th street
sanlitun east street
ambassade du pakistan
ambassade du nigeria

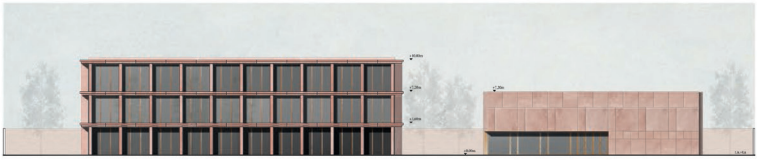

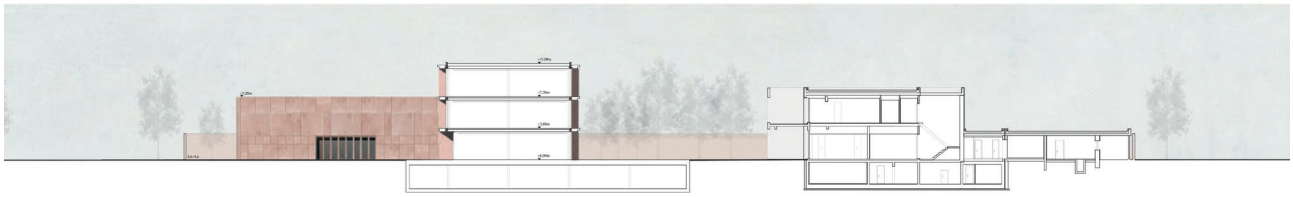

Rüst & Gerle Architekten Sandgrubenstrasse 61 4058 Basel www.rxg.ch

www.rxg.ch